

**VIII SIMPÓSIO BRASILEIRO DE
PÓS-GRADUAÇÃO EM CIÊNCIAS
FLORESTAIS**

**"PARADIGMAS NA FORMAÇÃO DE
RECURSOS HUMANOS EM CIÊNCIAS
FLORESTAIS"**





UNIVERSIDADE FEDERAL RURAL DE
PERNAMBUCO
DEPARTAMENTO DE CIÊNCIA
FLORESTAL
PROGRAMA DE PÓS-GRADUAÇÃO
EM CIÊNCIAS FLORESTAIS



PARADIGMAS NA FORMAÇÃO DE RECURSOS HUMANOS EM CIÊNCIAS FLORESTAIS NO NORDESTE DO BRASIL

Prof. José Antônio Aleixo da Silva, UFRPE
Recife, 24.10.2014

JOÃO VASCONCELOS SOBRINHO

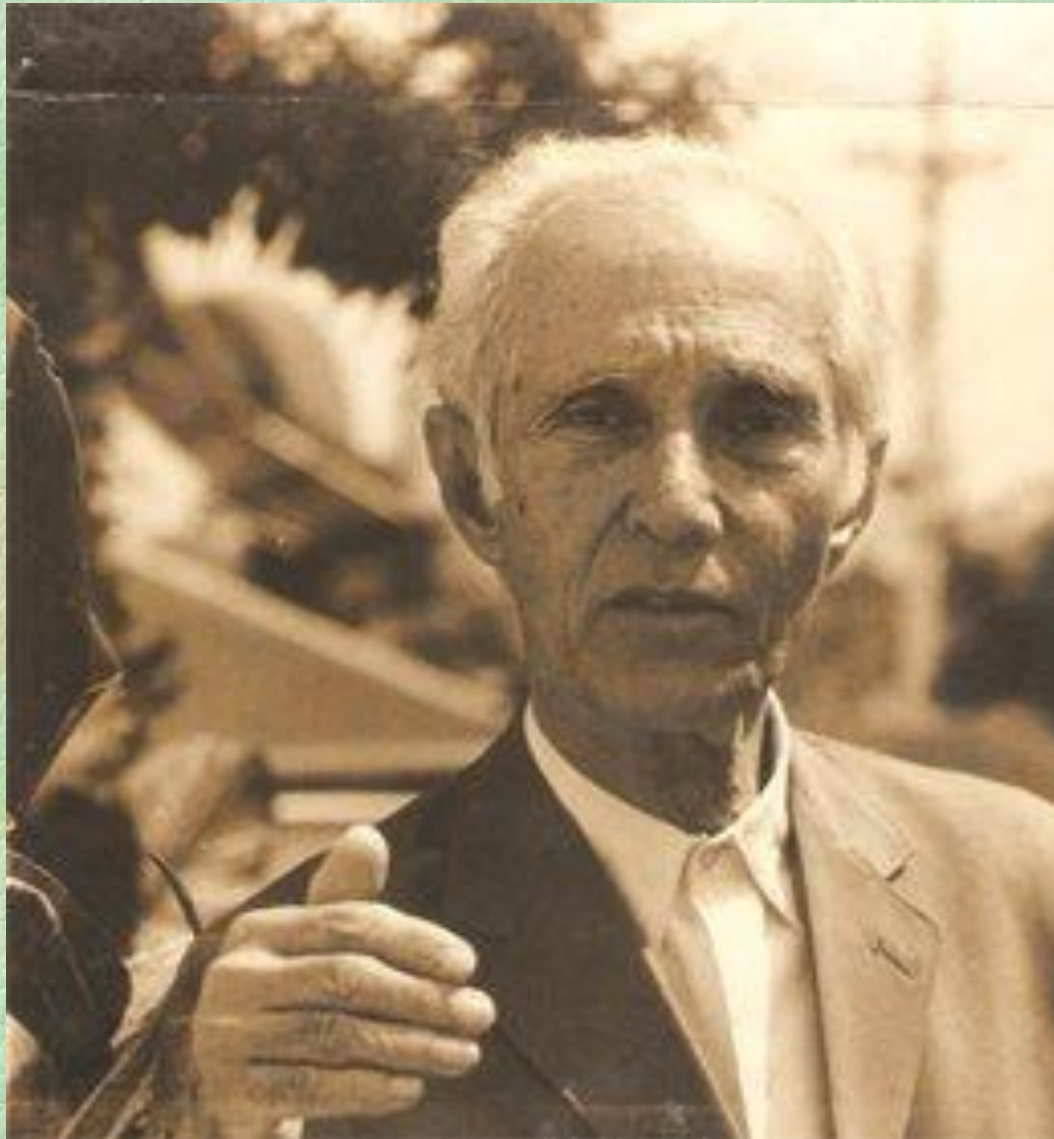

CARLOS BASTOS TIGRE

- Estudos da silvicultura especializada no Nordeste – 1964**
- Guia para o reflorestamento do polígono das secas – 1964**
- Silvicultura para as matas xerófilas – 1970**
- Porque reflorestamento no polígono das secas – 1970**
- Quebraventos e faixas de proteção para a zona seca – 1972**
- Pesquisa e experimentação florestal para a zona seca – 1972**
- Administração racional das matas e divisores d'água – 1974**
- Matas ciliares e sua administração nacional para o Nordeste - 1974**



**Professor Mário Coelho de Andrade Lima e Dr. Lamberto Golfari
1º Curso de Especialização em Silvicultura do Nordeste - 1975**



I Curso de Especialização em Silvicultura do Nordeste



**I Curso de Especialização em
Ecologia do Nordeste - 1978**

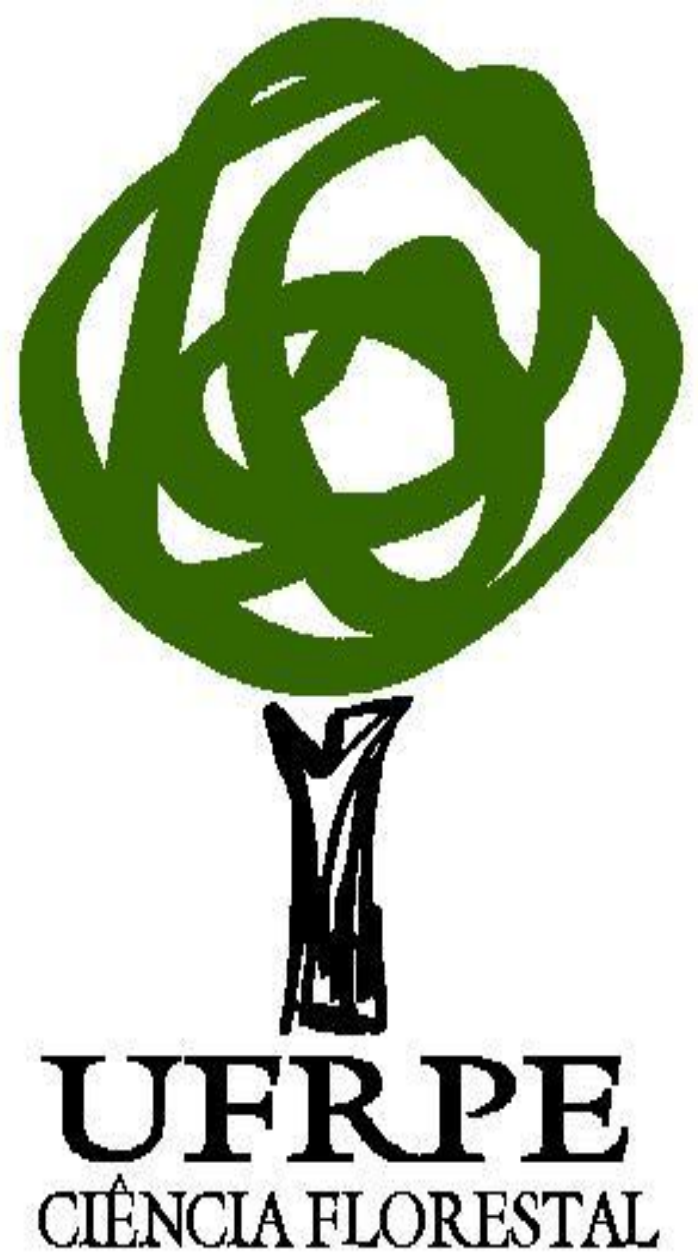

Projeto do Curso de Engenharia Florestal 1972-1975



1ª Turma de Engenheiros Florestais da UFRPE -1979

INSTITUIÇÕES COM CURSOS DE ENGENHARIA FLORESTAL NO NORDESTE

GRADUAÇÃO

UEMA – UNIVERSIDADE ESTADUAL DO MARANHÃO

UFRB – UNIVERSIDADE FEDERAL DO RECONCAVO BAIANO

UFERSA – UNIVERSIDADE FEDERAL RURAL DO SEMI-ÁRIDO

UFS – UNIVERSIDADE FEDERAL DE SERGIPE

UFAL – UNIVERSIDADE FEDERAL DE ALAGOAS

UFPI – UNIVERSIDADE FEDERAL DO PIAUI

GRADUAÇÃO E PÓS-GRADUAÇÃO

UFRPE – UNIVERSIDADE FEDERAL RURAL DE PERNAMBUCO

UFCG – UNIVERSIDADE FEDERAL DE CAMPINA GRANDE

UFRN – UNIVERSIDADE FEDERAL DO RIO GRANDE DO NORTE

UESB – UNIVERSIDADE ESTADUAL DO SUDOESTE DA BAHIA

Pós-graduação no Nordeste

INSTITUIÇÃO	APROVAÇÃO	CURSO	NOTA
UFRPE	Homologado pelo CNE (Port. MEC 1077, de 31/08/2012, DOU 13/09/2012, seç. 1, p. 25)	M	4
	Homologado pelo CNE (Port. MEC 1077, de 31/08/2012, DOU 13/09/2012, seç. 1, p. 25)	D	4
UFCG	Homologado pelo CNE (Port. MEC 1077, de 31/08/2012, DOU 13/09/2012, seç. 1, p. 25)	M	3
UFRN	Homologado pelo CNE (Port MEC 1324, de 08/11/2012. DOU 09/11/2012, seç 1, p. 8)	M	3
UFSB	Aguardando homologação pelo CNE	M	3

Situação atual da pós-graduação em Ciências Florestais no Nordeste

INSTITUIÇÃO	NÚMERO DE DOCENTES	MESTRADO CONCLUÍDO	DOUTORADO CONCLUÍDO	MESTRADO VIGENTE	DOUTORADO VIGENTE
UFRPE	16	101	21	27	26
UFCG	16	44	-	X	-
UFRN	15	07	-	20	-
UFSB	13	-	-	-	-
TOTAL	60	152	21		26

DESAFIOS QUE DEVEM SER SUPERADOS

**CONSOLIDAÇÃO DA PROFISSÃO DE ENGENHEIR@
FLORESTAL**

ATRAIR MELHORES ALUNOS

MOSTRAR A IMPORTANCIA DOS LIVROS

**FORTALECER O CONHECIMENTOS DE
MÉTODOS QUANTITIVOS**

ESTUDAR É O MAIS IMPORTANTE TRABALHO

**PÓS-GRADUAÇÃO NÃO É UMA ALTERNATIVA PARA
A FALTA DE EMPREGO**

**CONSCIENTIZAÇÃO
PROFISSIONAL**

Caatinga 850.000 km²



Mata branca



OBRIGADO

